GENERALITAT VALENCIANA
Conselleria d'Educació, Universitats i Ocupació.

CEIP MAESTRO SANCHIS ALMIÑANO
Les arrels que ens uneixen. Las raíces que nos unen. The roots that bind us.

C/ Lanjarón, 15
Telèfon: 962 – 566 540 Fax: 962 – 566 541
46970 Alaquàs – L'Horta Oest de València
46016117@edu.gva.es

NORMAS DE OBLIGADO CUMPLIMIENTO E INFORMACIONES VARIADAS DEL CURSO 2023-2024 PARA LAS FAMILIAS DEL CEIP "MAESTRO SANCHIS ALMIÑANO"

Estimadas familias, os damos la bienvenida y**os informamos de cuestiones básicas y de obligado cumplimiento para el presente curso escolar**.

MEDIDAS BÁSICAS PARA UN BUEN FUNCIONAMIENTO DEL CURSO.

- **SOBRE EL HORARIO Y LAS ENTRADAS AL COLEGIO:**

Se establecen **3 posibles accesos diferenciados al colegio:**

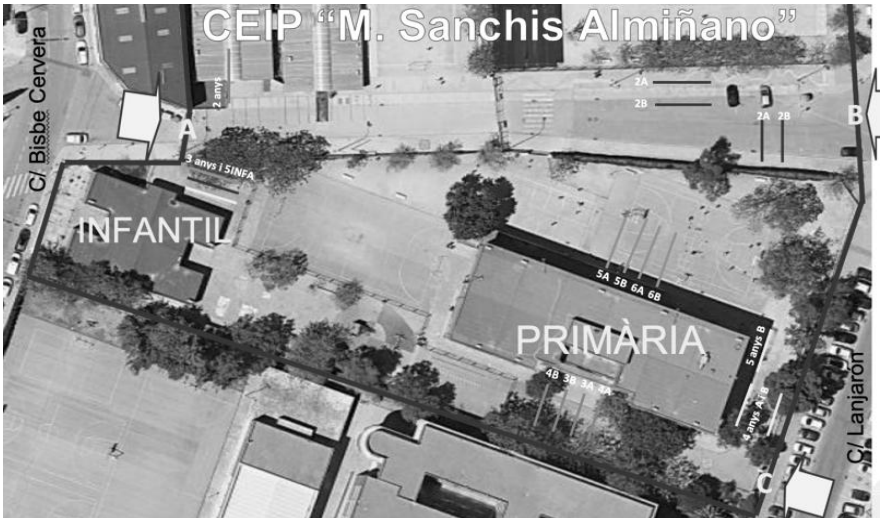

Cada grupo accederá y saldrá del recinto escolar según el siguiente horarioy por las puertas que se indican. En cada una de ellas existe un buzón para el comedor.

Hora entrada:		Grupos:	Accés:	Hora d'eixida:	
setiembre y junio:	de octubre a mayo:			setiembre y junio:	de octubre a mayo:
09:00	09:00 y 15:00	2, 3 y5 años A.	Puerta A C/ Bisbe Cervera	13:00	12:45 **13:00 viernes** y 16:30 **de lunes a jueves**
		1ºy 2º de Primaria	Puerta B Acceso principal		
		5ºy 6º de Primaria			
		4 y 5 años B	Puerta C C/ Lanjarón		
		3º y 4º de Primaria			

Las familias PUEDEN TRANSITAR entre la puerta A y la Boal contrario. **Podrán hacerlo respetando la franja horaria de las 08:45 a las 08:55 horas. Por la tarde, lo podrán hacer entre las 14:45y las 14:55 horas**. Esta medida se adopta por la seguridad del alumnado, el cual está en ese momento haciendo sus filas dentro del recinto escolar.

C/ Lanjarón, 15
Telèfon: 962 – 566 540 Fax: 962 – 566 541
46970 Alaquàs – L'Horta Oest de València
46016117@edu.gva.es

El personal docente que a primera hora imparta clase en **infantil y el primer ciclo** recogerá a su grupo en la fila correspondiente. El alumnado del **segundo y tercer ciclo** accederá por su puerta y la o el docente correspondiente estará esperándoles en su fila.

LAS FAMILIAS NO PERMANECERÁN EN EL RECINTO ESCOLAR. Aquellas personas que necesiten acceder al centro por cuestiones administrativas lo harán a partir de las 09:05 horas.

- **SOBRE LAS SALIDAS:**

A la salida de las clasesel alumnado será recogido por la persona adulta encargada de su custodia.

De **octubre a mayo**, a las 16:30 horas, las familias podrán acceder al recinto escolar para recoger al alumnado, que será entregado por el docente correspondiente.

Las familias permanecerán en las zonas indicadas hasta que el docente correspondiente os invite a acercarse a recoger a vuestra hija o hijo:

Grupo:	Lugar de ESPERA por las familias:	Puerta de acceso:
2, 3 y 5 años A	Detrás de la línea roja en la zona de los columpios.	A
4 años y 5 años B	Patio valla colindante con el instituto y el patio de infantil.	C
1º, 2º, 5º y 6º curso	Zona de tránsito entre la puerta A y B.	B
3º y 4º curso	Patio valla colindante con el instituto.	C

A la salida de las clases, en los meses de **setiembre y junio a las 13:00 horas** y **de octubre a mayoa las 12:45 horaso a las 13:00 horas de los viernes**, ya que hay servicio de comedor, las familias **esperarán en el exterior del recinto escolar en cada una de las puertas** y el docente correspondiente os entregará a vuestra hija o hijo en la puerta asignada.

Si se produjeran retrasos injustificados, bien en la entrada o salida, y esta situación se repitiera con cierta asiduidad, se dará cuenta a los Servicios Sociales del Ayuntamiento de Alaquàs.

• COMUNICACIONES DE LAS FAMILIAS CON EL CENTRO:

Las comunicaciones con las familias se realizarán por la aplicación **ITACA FAMILIA**.

Es importante disponer de los números de teléfono y de los correos electrónicos de los familiares actualizados.

La hora de **tutoría** será el lunes de 12:45 a 13:30 horas. (En septiembre y junio de 13:00 a 14:00 horas el mismo día). Se recomienda ponerse en contacto con la tutora o tutor de su hija o hijo mediante la aplicación ITACA FAMILIA o la agenda personal de cada alumna o alumno, en caso de no poderlo hacer personalmente.

Si necesitas hablar con cualquier persona del equipo directivo puedes utilizar igualmente la aplicación ITACA FAMILIA, el correo electrónico del centro o llamando al teléfono del colegio 962 566 540 para pedir cita.

• INFORMACIÓN SOBRE EL COMEDOR DEL CENTRO:

En cada puerta de acceso al recinto escolar existe un buzón para que el alumnado ocasional deposite su ticket solicitando el servicio del comedor escolar.

Si cualquier usuaria o usuario del servicio de comedor necesita de dieta especial deberá comunicarlo al correo del comedor:46016117.secretaria@edu.gva.es, o dejando nota en el buzón del comedor.

Otras informaciones importantes de interés:

El alumnado que utiliza libros de texto del "Banco de Libros" debe ponerle las cantoneras y forrarlos, tal y como figura en las normas aprobadas. Al final de cada trimestredevolverán los libros a su tutora o tutor.

Se recuerda que el alumnado **NO PODRÁ** traer al colegio teléfonos móviles, ni otros aparatos electrónicos como grabadoras de voz, de imágenes o mp3... ni se traerán balones de casa o cualquier otro material deportivo. **Tampoco para el tiempo del comedor escolar.**

BOLETINES DE CALIFICACIONES INFORMATIVOS PARA LAS FAMILIAS.

Los boletines no se repartirán en papel y se enviarán a las familias por ITACA FAMILIA tres veces durante el curso: el 23 de diciembre (**1ª evaluación**); 28 de marzo (**2ª evaluación**) y el 22 de junio (**3ª evaluación**).

CALENDARIO ESCOLAR:

⇒ Las clases se impartirán desde el 11 de setiembre de 2023 hasta el 21 de junio de 2024.
⇒ Son **festivos**el09, 12 y 13de octubre; el día 01 de noviembre; los días06, 07y 08 de diciembre;los días18 y 19 de marzo y el día 01 de mayo.
⇒ Las **vacaciones de Navidad** son del 23 de diciembre de 2023 al 07 de enero de 2024.
⇒ Les **vacaciones de Semana Santa** serán del 28 de marzo al 08 de abril, ambos incluidos.

Esperamos y agradecemos vuestra colaboración.

Alaquàs, a 11 de setiembre del año 2023.
El equipo directivo del centro.